UnternehmensForum

Mehr Ausbildungsplätze für schwerbehinderte Jugendliche

Inklusionsprojekt
zur gemeinsamen Ausbildung
von Jugendlichen
mit und ohne Behinderung

InkA

Projektpartner

- BASF – The Chemical Company
- Boehringer Ingelheim
- Deutsche Bahn
- Deutsches Institut für Medizinische Dokumentation und Information
- Fraport
- GALERIA Kaufhof
- ING-DiBa
- KfW Bankengruppe
- Kraftwerke Mainz-Wiesbaden
- F.H. Papenmeier
- Paul-Ehrlich-Institut
- randstad
- Robert Koch-Institut
- Technische Hochschule Mittelhessen
- ZDF

Eine Chance auf inklusive Ausbildung

Junge Menschen mit einer Schwerbehinderung können erfolgreich ihren Weg in Arbeit und Beruf gehen – wenn sie die Chance dazu erhalten.

Hier setzt das **„Inklusionsprojekt“** an, das Ende 2012 vom UnternehmensForum initiiert wurde. Das **UnternehmensForum** - ein Verbund großer und mittelständischer Unternehmen, der sich für die Beschäftigung von Menschen mit Behinderung engagiert – will mit dem Projekt neue Wege erschließen und Brücken bauen, um Menschen mit Behinderung den Zugang in eine duale Ausbildung zu ermöglichen.

40 zusätzliche Ausbildungsplätze

Insgesamt 40 zusätzliche Ausbildungsplätze in verschiedenen Ausbildungsberufen werden im Rahmen des Projektes zur Verfügung gestellt. Jeder Ausbildungsplatz ist inklusiv, d.h. behinderte und nicht-behinderte Jugendliche werden gemeinsam ausgebildet, wobei die vorhandenen Ausbildungsstrukturen an die Bedürfnisse schwerbehinderter Jugendlicher angepasst werden.

Ziele des Projekts

2013 und 2014 sollen pro Ausbildungsjahr jeweils 20 schwerbehinderte Auszubildende eine Chance erhalten, gemeinsam mit nicht behinderten Auszubildenden ihre Ausbildung beginnen zu können.

Die Ausbildung ist der Schlüssel für ein erfolgreiches Arbeitsleben. Das **Inklusionsprojekt** zielt darauf, die besonderen Potenziale junger Menschen mit Behinderungen, aber auch den Unterstützungs- und Förderbedarf früh zu erkennen, um ihre individuelle Entwicklung zu fördern und ihnen Perspektiven auf dem Arbeitsmarkt zu eröffnen.

Die inklusive Ausbildung gibt schwerbehinderten Jugendlichen die Möglichkeit, ihr Können und ihre Belastbarkeit unter Beweis zu stellen. Das schafft gute Voraussetzungen für eine Übernahme durch den Ausbildungsbetrieb oder durch andere Arbeitgeber.

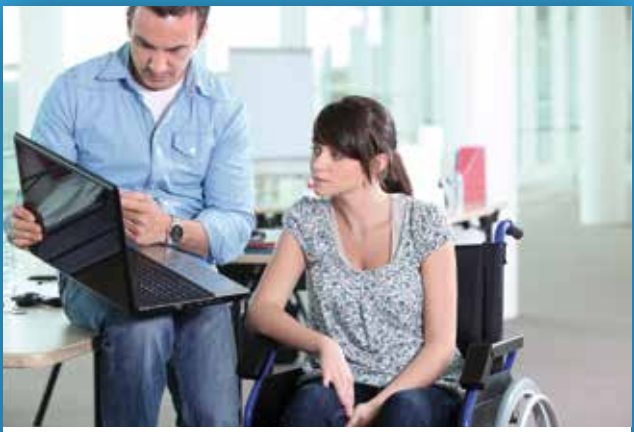

Ermutigen & sensibilisieren

Eine inklusive Ausbildung für junge Menschen mit einer Schwerbehinderung, bei der die Art und Schwere der Behinderung berücksichtigt werden, ist die entscheidende Herausforderung auf dem Weg zu einem gelungenen Berufsstart.

Das **Inklusionsprojekt des UnternehmensForums** will andere Arbeitgeber ermutigen und die Öffentlichkeit für die Beschäftigung schwerbehinderter Auszubildender sensibilisieren.

Projekt-Aktivitäten

- Inklusion von schwerbehinderten Auszubildenden in die Unternehmen der Projektpartner
- Organisation von Seminaren, Tagungen und Veranstaltungen im Netzwerk der Projektpartner

Projektträger

UnternehmensForum

UnternehmensForum e. V.
Binger Straße 173
55216 Ingelheim
www.unternehmensforum.org

Projektförderung

Gefördert durch:
Bundesministerium für Arbeit und Soziales
aus Mitteln des Ausgleichsfonds

Bundesagentur für Arbeit

RheinlandPfalz
MINISTERIUM FÜR SOZIALES, ARBEIT, GESUNDHEIT UND DEMOGRAFIE

HESSEN
Hessisches Ministerium für Soziales und Integration

Projektkoordination und Kontakt

Annetraud Grote
Paul-Ehrlich-Institut
Paul-Ehrlich-Str. 51 – 59
63225 Langen
Tel. 06103 77-1025
E-Mail: annetraud.grote@pei.de
www.pei.de

InkA
Inklusionsprojekt zur gemeinsamen Ausbildung von Jugendlichen mit und ohne Behinderung